5. etasje.

- 5 teamrom med totalt 10 plasser
- 36 plasser i landskap
- 7 multirom
- 1 møterom med 6 plasser
- 1 møterom med 5 plasser
- 2 møterom med 12 plasser
- 2 tekjøkken
- 2 sosial sone
- 2 kopirom
- 1 uu-toalett
- 4 toalett ink. 1 HC
- 1 bøttekott

Møbleringsplanen kan tilpasses leietakers ønsker og behov.

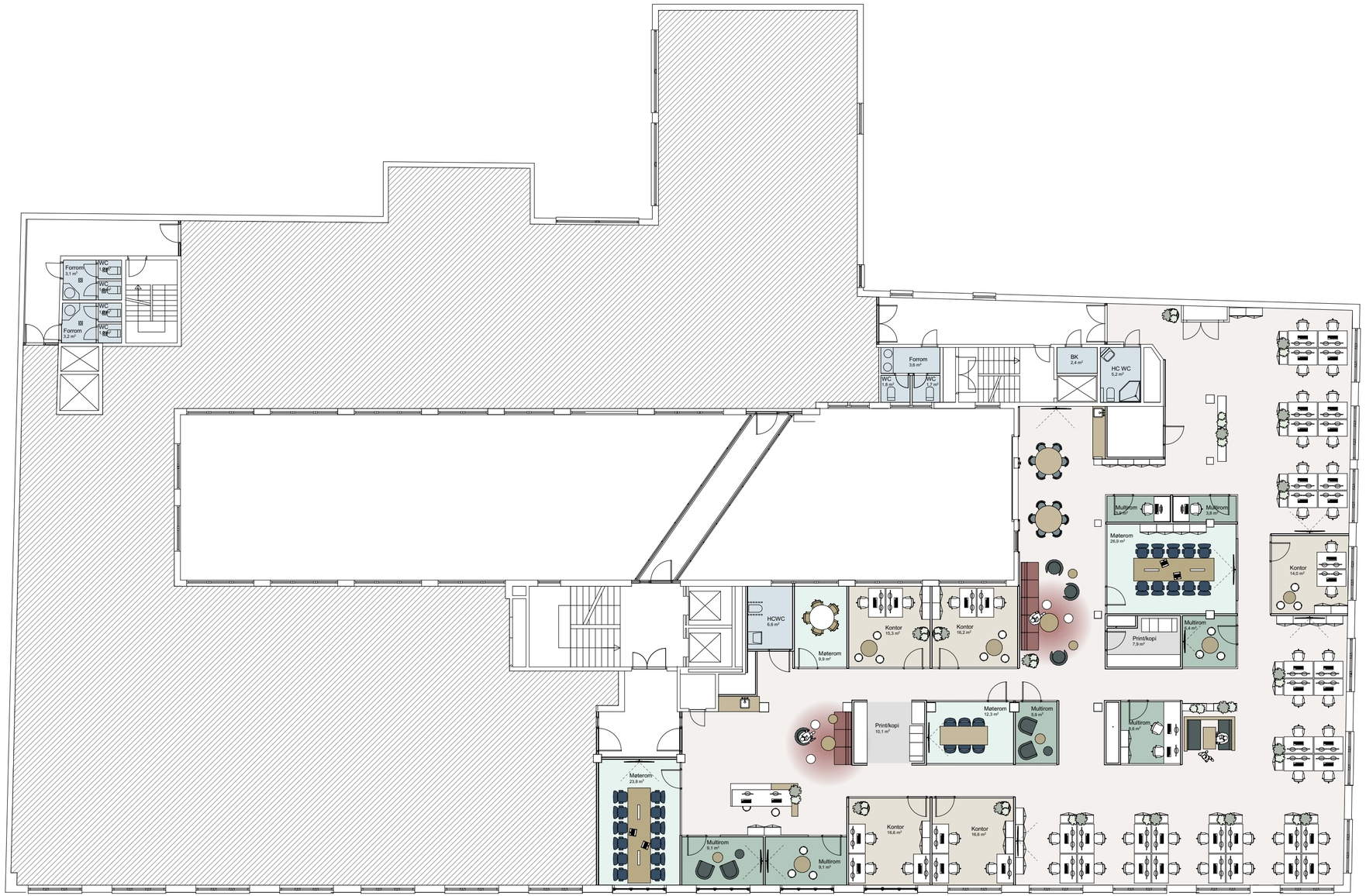

CUSHMAN & WAKEFIELD | Realkapital